

INDICE DE PLANOS

PLANO DE REFERENCIA

A01.- SITUACION Y EMPLAZAMIENTO

PLANOS DE ARQUITECTURA

A02.- PLANTA SOTANO. ESTADO ACTUAL

A03.- PLANTA BAJA. APARCAMIENTO SUPERFICIE

A04.- CUBUERTA APARCAMIENTO. ZONA DE ACTUACION

A05.- PLANTA SOTANO. ACCESO ADAPTADO

A06.- SECCIONES TIPO CUBIERTA TRAFICO RODADO.
DETALLES

A07.- DETALLES CUBIERTA. DETALLES ENCUENTROS Y
JUNTAS

A08.- ACCESO ADAPTADO. PLANTA, ALZADO Y SECCIONES



CUADRO DE SUPERFICIES

ACCESO DE VEHICULOS CALLE	40,36 m2
PATIO INGLES	80,47 m2
RAMPA VEHICULOS A PL SOTANO	76,45 m2
APARCAMIENTO DE SUPERFICIE	935,92 m2
TOTAL SUPERFICIE ACTUACION	1.133,20 m2

LEYENDA

	REJILLA SUMIDERO
	DELIMITACION PLAZA SIN CUBRIR
	DELIMITACION PLAZA CUBIERTA (MARQUESINA)

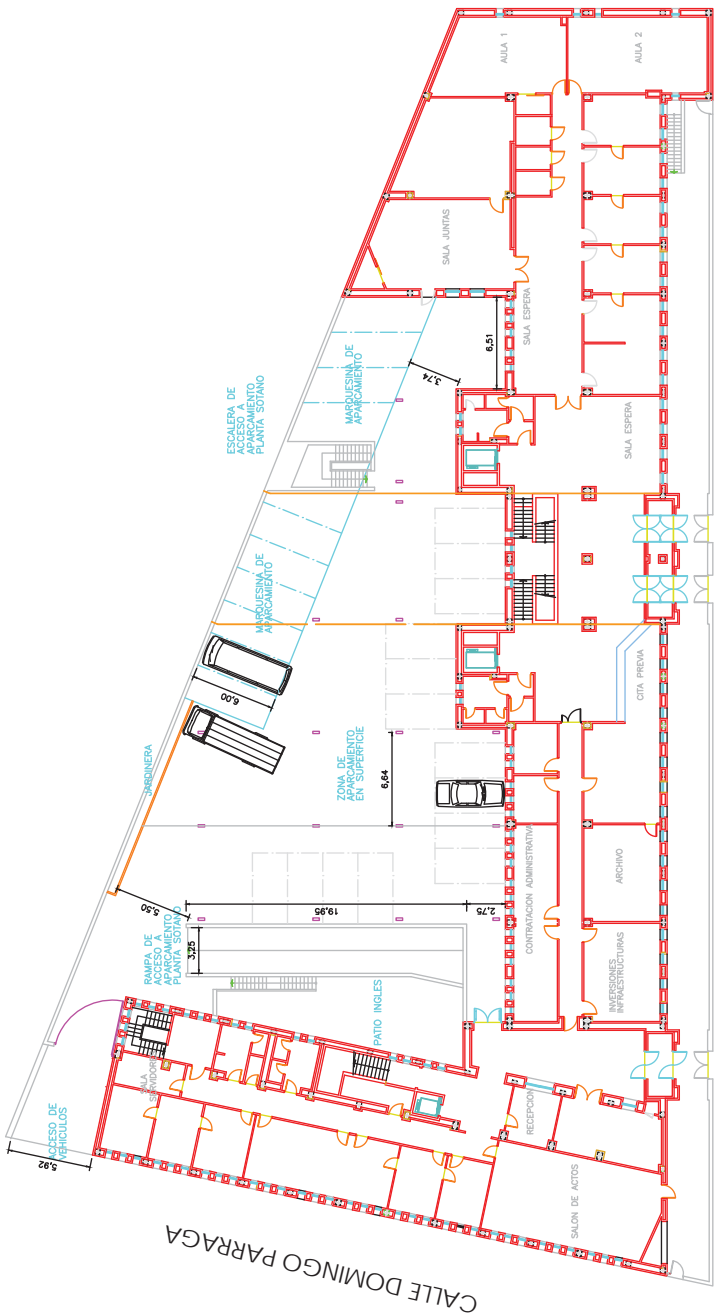

ACCESO EDIFICIO GERENCIA
CALLE ALBERTO PALACIOS
ACCESO A CENTRO DE SALUD
PLANTA BAJA

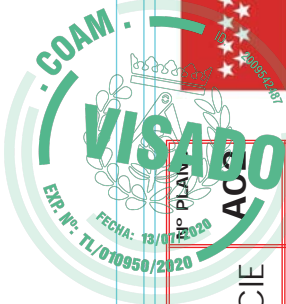
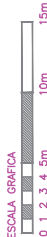

PROYECTO
**REPARACION DE CUBIERTA APARCAMIENTO Y
ADAPTACION ACCESO EN PL BAJA EN C.S. SAN ANDRES
C/ALBERTO PALACIOS, 22 EN VILLAVERDE (MADRID)**

PROPIEDAD
SERVICIO MADRILEÑO DE SALUD. COMUNIDAD DE MADRID

PLANO

**PLANTA BAJA
APARCAMIENTO EN SUPERFICIE**

ARQUITECTO
JOSE CARLOS BENITEZ MONTENEGRO
FECHA
JUNIO 2020
ESCALA
1/400

Comunidad de Madrid

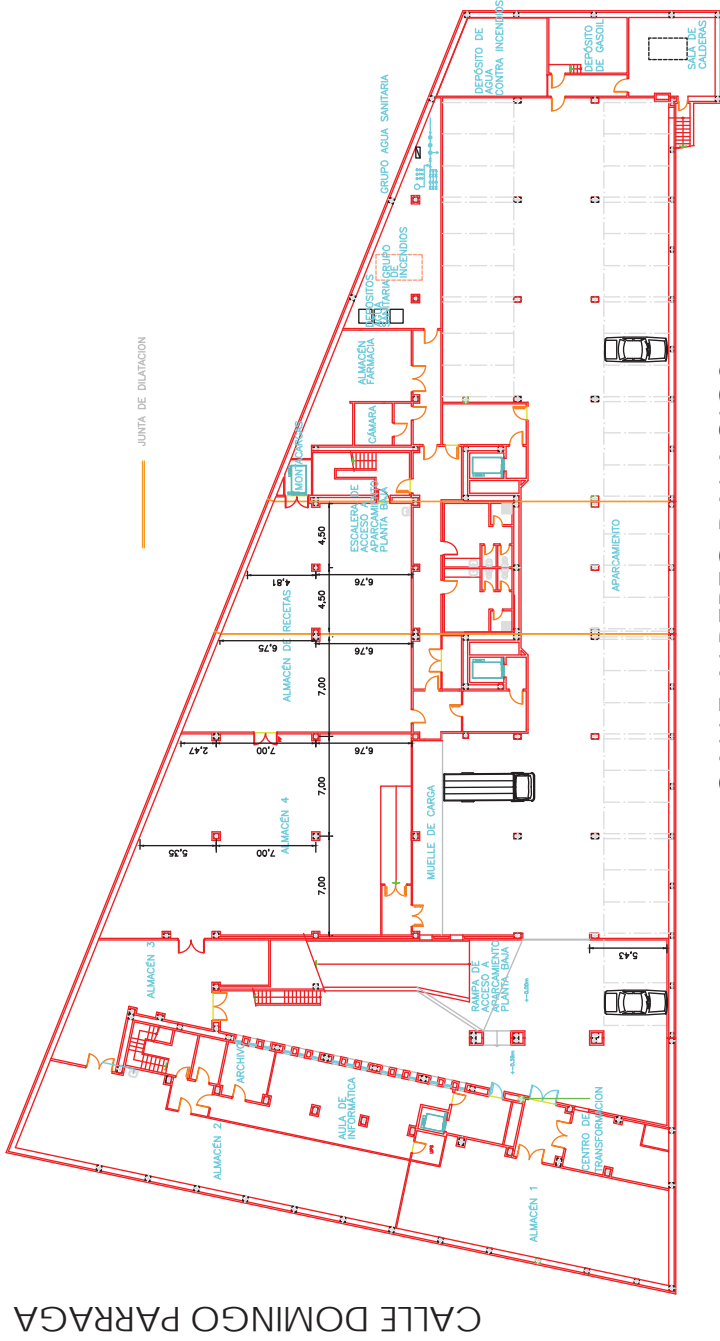

CALLE ALBERTO PALACIOS

PLANTA SOTANO

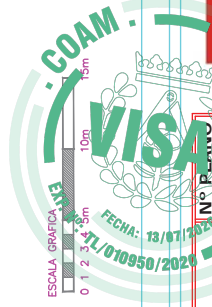

PROYECTO
**REPARACION DE CUBIERTA APARCAMIENTO Y
ADAPTACION ACCESO EN PL BAJA EN C.S. SAN ANDRES
C/ALBERTO PALACIOS, 22 EN VILLAVERDE (MADRID)**

PROPIEDAD
SERVICIO MADRILEÑO DE SALUD. COMUNIDAD DE MADRID

PLANO
**PLANTA SOTANO
ESTADO ACTUAL**

ARQUITECTO
JOSE CARLOS BENITEZ MONTENEGRO

FECHA
JUNIO 2020

ESCALA
1/400



CALLE DOMINGO PARRAGA

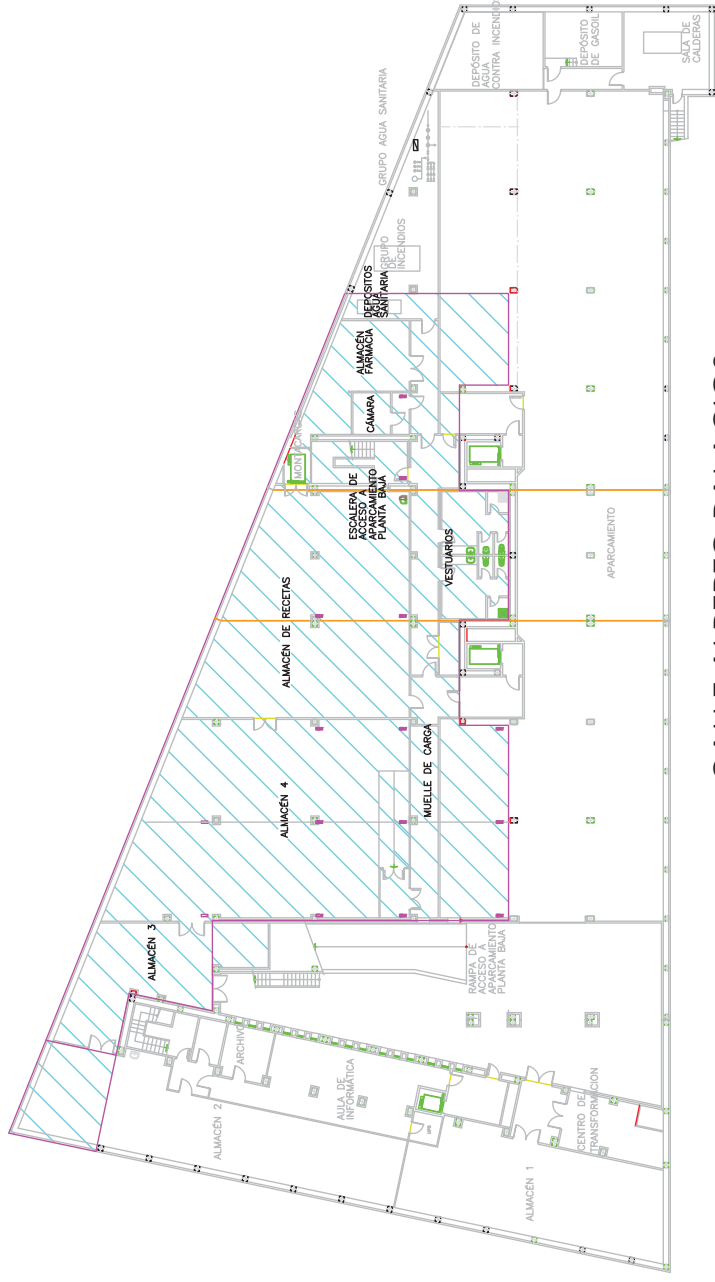

CALLE ALBERTO PALACIOS

OCUPACION SOBRE PLANTA SOTANO
DE APARCAMIENTO DE SUPERFICIE

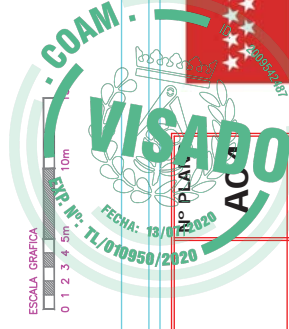

PLANO

CUBIERTA APARCAMIENTO
ZONA DE ACTUACION

ARQUITECTO

JOSE CARLOS BENI TEZ MONTENEGRO

FECHA

JUNIO 2020

ESCALA

1/400



PROYECTO

REPARACION DE CUBIERTA APARCAMIENTO Y
ADAPTACION ACCESO EN PL BAJA EN C.S. SAN ANDRES
C/ALBERTO PALACIOS, 22 EN VILLAVEDE (MADRID)

PROPIEDAD

SERVICIO MADRILEÑO DE SALUD. COMUNIDAD DE MADRID



Comunidad de Madrid

1/400

SECCION CUBIERTA TIPO

SECCION RAMPA VEHICULOS

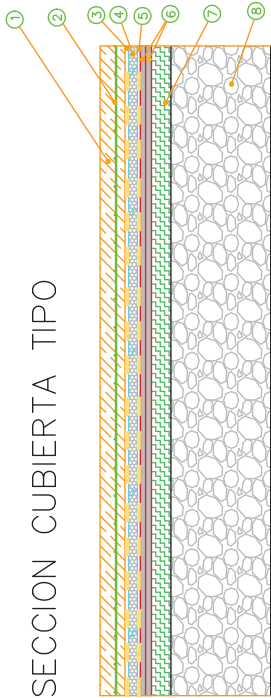

- 1 CAPA DE RODADURA A BASE DE HORMIGON IMPRESO $\phi \approx 8$ CM
- 2 MALLAZO DE ACERO SOLDADO 100X150X6 mm
- 3 LAMINA SEPARADORA DE GEOTEXTIL
- 4 PUESTRENO EXTRUIDO XPS 700 DE 5 CM DE ESPESOR
- 5 LAMINA SEPARADORA GEOTEXTIL ANTIFUNZIONAMIENTO
- 6 LAMINA SEPARADORA GEOTEXTIL ANTIFUNZIONAMIENTO
- 7 MORTERO DE FORMACION DE PENDIENTES
- 8 FORJADO EXISTENTE

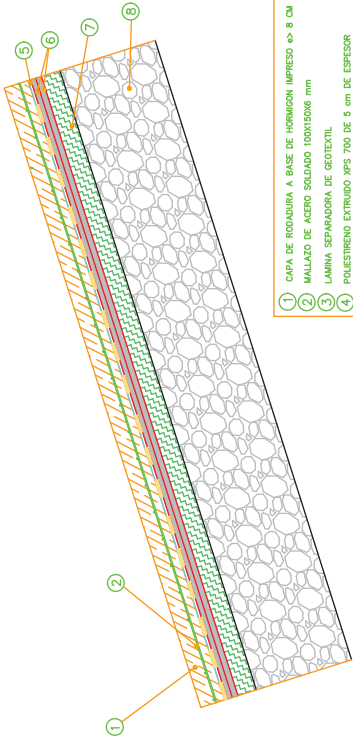

- 1 CAPA DE RODADURA A BASE DE HORMIGON IMPRESO $\phi \approx 8$ CM
- 2 MALLAZO DE ACERO SOLDADO 100X150X6 mm
- 3 LAMINA SEPARADORA DE GEOTEXTIL
- 4 PUESTRENO EXTRUIDO XPS 700 DE 5 CM DE ESPESOR
- 5 LAMINA SEPARADORA GEOTEXTIL ANTIFUNZIONAMIENTO
- 6 LAMINA SEPARADORA GEOTEXTIL ANTIFUNZIONAMIENTO
- 7 MORTERO DE FORMACION DE PENDIENTES
- 8 FORJADO EXISTENTE

DETALLE IMBORNAL

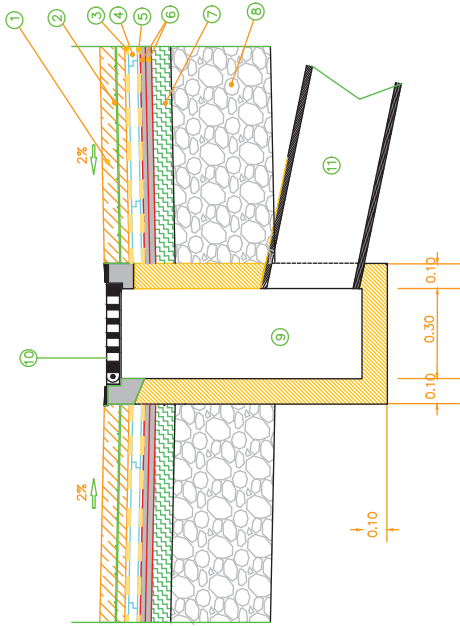

- 1 CAPA DE RODADURA A BASE DE HORMIGON IMPRESO $\phi \approx 8$ CM
- 2 MALLAZO DE ACERO SOLDADO 100X150X6 mm
- 3 LAMINA SEPARADORA DE GEOTEXTIL
- 4 PUESTRENO EXTRUIDO XPS 700 DE 5 CM DE ESPESOR
- 5 LAMINA SEPARADORA GEOTEXTIL ANTIFUNZIONAMIENTO
- 6 LAMINA SEPARADORA GEOTEXTIL ANTIFUNZIONAMIENTO
- 7 MORTERO DE FORMACION DE PENDIENTES
- 8 FORJADO EXISTENTE
- 9 POZO DE CAIDA DE AGUAS PLUVIALES
- 10 MARCO Y TAPA DE FUNCION
- 11 TUBO DE HORMIGON CENTRIFUGADO $\phi 30$ cm O PVC EXISTENTE.

CONJUNTO REJA DE IMBORNAL

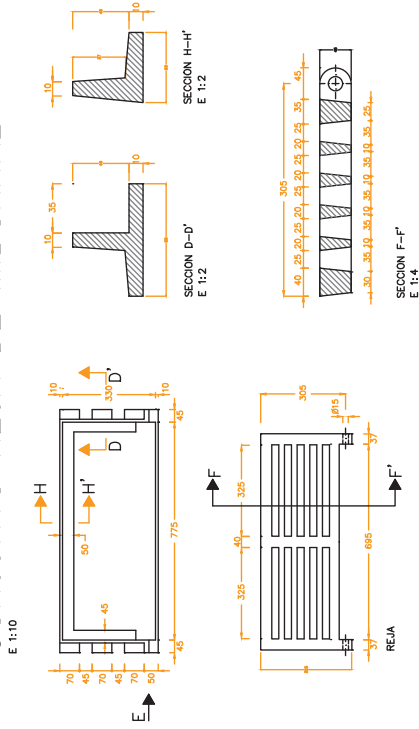

- 1 CAPA DE RODADURA A BASE DE HORMIGON IMPRESO $\phi \approx 8$ CM
- 2 MALLAZO DE ACERO SOLDADO 100X150X6 mm
- 3 LAMINA SEPARADORA DE GEOTEXTIL
- 4 PUESTRENO EXTRUIDO XPS 700 DE 5 CM DE ESPESOR
- 5 LAMINA SEPARADORA GEOTEXTIL ANTIFUNZIONAMIENTO
- 6 LAMINA SEPARADORA GEOTEXTIL ANTIFUNZIONAMIENTO
- 7 MORTERO DE FORMACION DE PENDIENTES
- 8 FORJADO EXISTENTE
- 9 POZO DE CAIDA DE AGUAS PLUVIALES
- 10 MARCO Y TAPA DE FUNCION
- 11 TUBO DE HORMIGON CENTRIFUGADO $\phi 30$ cm O PVC EXISTENTE.



PROYECTO
**REPARACION DE CUBIERTA APARCAMIENTO Y
ADAPTACION ACCESO EN PL BAJA EN C.S. SAN ANDRES
C/ALBERTO PALACIOS, 22 EN VILLAVEDE (MADRID)**

PROPIEDAD
SERVICIO MADRILEÑO DE SALUD. COMUNIDAD DE MADRID

PLANO

SECCIONES TIPO CUBIERTA
TRAFICO RODADO. DETALLES

ARQUITECTO
JOSE CARLOS BENITEZ MONTENEGRO

FECHA
JUNIO 2020

ESCALA
VARIAS



CUBIERTA TRANSITABLE INVERTIDA PARA VEHICULOS ACABADO DE HORMIGÓN IMPRESO

DETALLE DESAGÜE/IMBORNAL

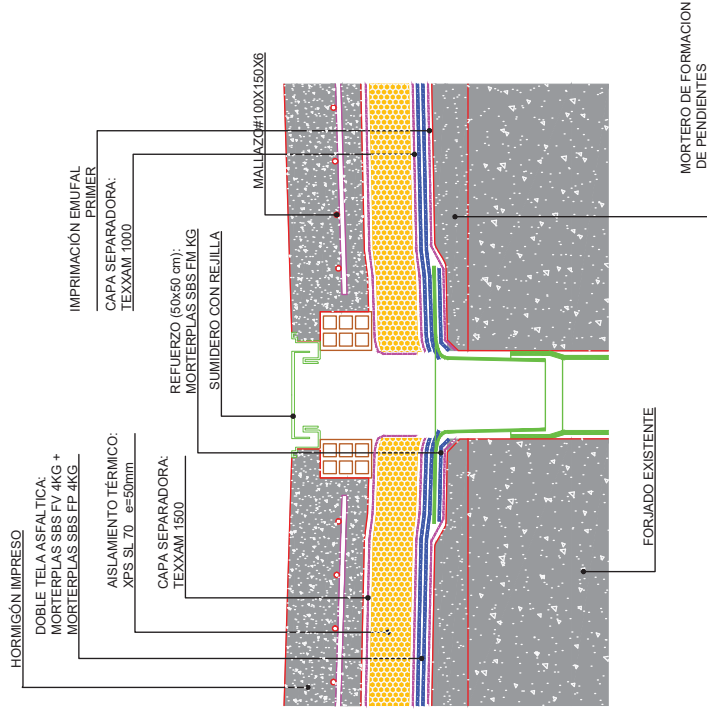

DETALLE JUNTA ESTRUCTURAL

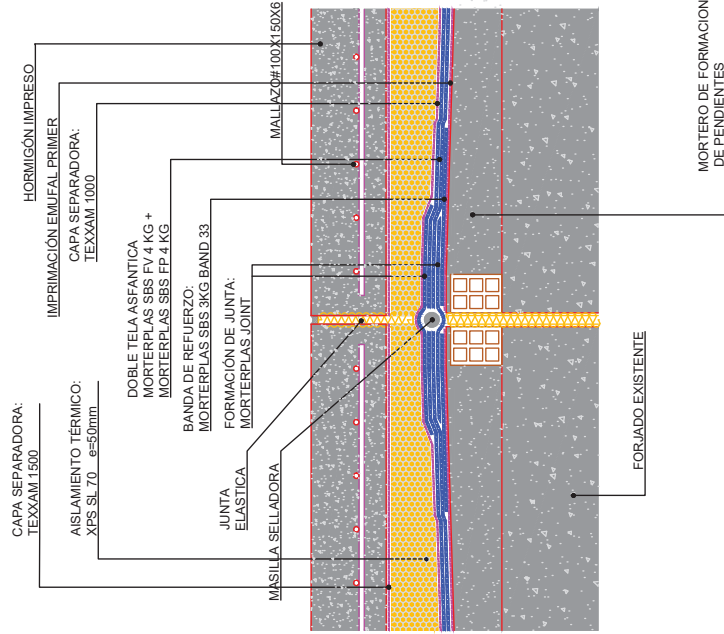

DETALLE ENCUENTRO CON MUROS

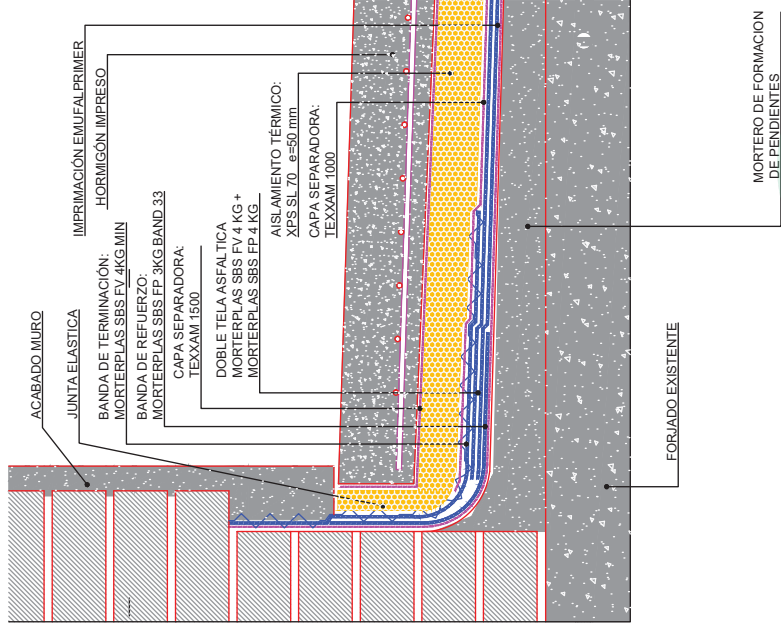

PROYECTO
**REPARACION DE CUBIERTA APARCAMIENTO Y
ADAPTACION ACCESO EN PL BAJA EN C.S. SAN ANDRES
C/ALBERTO PALACIOS, 22 EN VILLAVEDE (MADRID)**

PROPIEDAD

SERVICIO MADRILEÑO DE SALUD. COMUNIDAD DE MADRID

PLANO

**DETALLES DE CUBIERTA
DETALLES ENCUENTROS Y JUNTAS**

ARQUITECTO

JOSE CARLOS BENITEZ MONTENEGRO

FECHA

JUNIO 2020

ESCALA

S/E

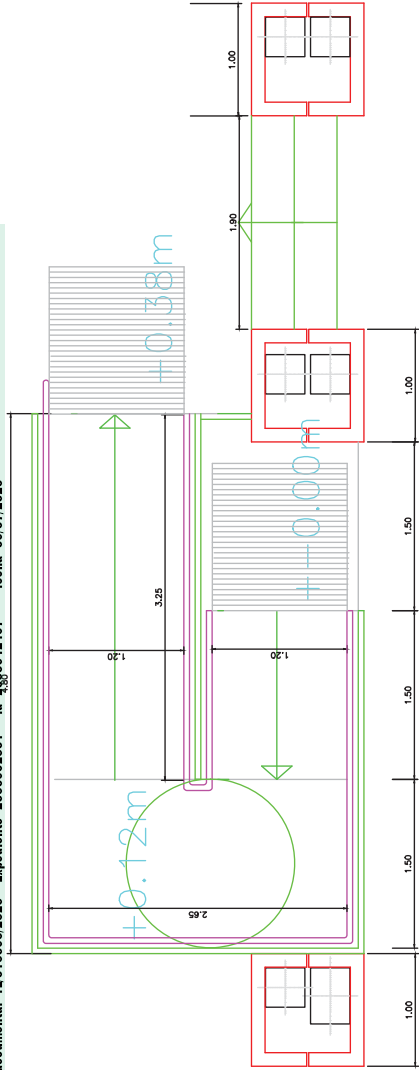

PENDIENTE 8%

PLANTA

ACCESO ADAPTADO
PLANTA SOTANO
DESARROLLO DE RAMPA

ESPECIFICACIONES

- PENDIENTE DE TRAMOS RAMPA 8%
- MESETAS CIRCULO d= 1.50M
- ALTURA PASAMANOS INFERIOR h=65/75 cm
- PASAMANOS INFERIOR d=45 mm
- ALTURA PASAMANOS SUPERIOR h=95/105 cm
- PASAMANOS SUPERIOR d=45 mm
- SALIENTE PASAMANOS 0.30 cm
- SEPARACION PASAMANOS POSTES 45 mm
- ANCHO RAMPA ENTRE PASAMANOS 1.20 cm
- RODAPIE PLETINA 100X10 mm
- PIE DERECHO 50X50X3 mm
- PAVIMENTO PODOTACTIL 1.20X1.20 m

ALZADO

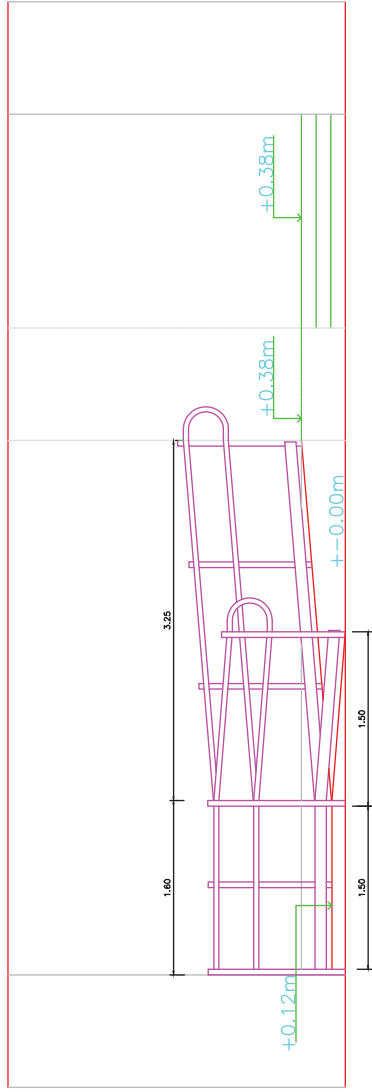

SECCION LONGITUDINAL

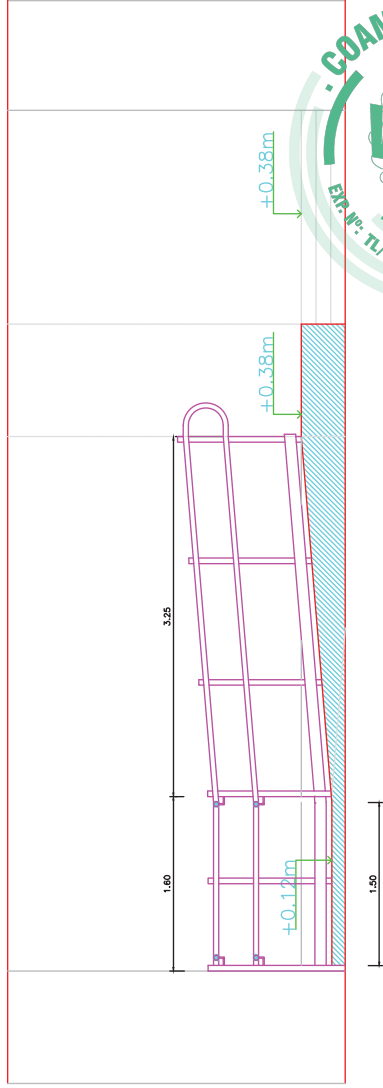

SECCION TRANSVERSAL

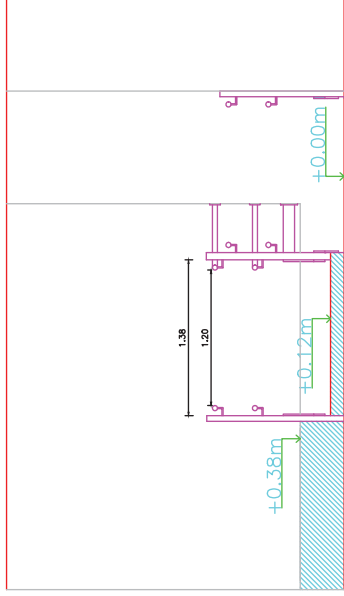

PROYECTO
**REPARACION DE CUBIERTA APARCAMIENTO Y
ADAPTACION ACCESO EN PL BAJA EN C.S. SAN ANDRES
C/ALBERTO PALACIOS, 22 EN VILLAVEDE (MADRID)**

PROPIEDAD

SERVICIO MADRILEÑO DE SALUD. COMUNIDAD DE MADRID

PLANO

**ACCESO ADAPTADO
PLANTA ALZADO Y SECCIONES**

ARQUITECTO

JOSE CARLOS BENITEZ MONTENEGRO

FECHA

JUNIO 2020

ESCALA

1/50

